VERHULSTJES VIEREN FEEST

DIY GEZICHTS-MASKERS

INCLUSIEF POSTER

DEZE WEEK IN

# SIMPEL

## HOND LADY GAGA VERMIST

SPECIALS

GROOT NIEUWS UIT AMERIKA

## NIEUWE KARDASHIAN BABY

STOPT HET OOIT?

NEMEN ZE DE WERELD OVER?

EXLUSIEF!

## LEER FLIRTEN IN ALLE TALEN

OOK AL IN DIE VAN HET BUITENLANDS KAMP?

## DEPP EN HEARD TERUG SAMEN!?

## WELK MATERIAAL BEN JIJ?

## DOE DE TEST!

# FUCK, MARRY, OR KILL?

**LEGENDE**

- fuck
- marry
- kill

## ST. TRUDO EDITION

## BOBBY EDITION

## HEMMMS EDITION

## HETE ROSSE TRUFFEL EDITION

## PRESIDENTEN EDITION

## STERKE HOTTIE EDITION

# WELK MATERIAAL BEN JIJ?

## START

Ben je Fan van Bart Peeters?

NEE

**Kapotte nietjesmachine**
Je bent niets waard. Echt helemaal niets.

JA

Zing en dans je spontaan mee op het geluids-huis?

NEE

**Bal**
Let's rock, maar vooral roll! Jij houdt wel van een echte danceparty!

JA

Ben je een spraakwaterval?

NEE

**Eenzame schoen**
Helaas heb jij je partner nog niet gevonden. Hij zit ergens diep verscholen, blijven zoeken is de boodschap!

JA

**Baseballbat**
Jij slaat de opmerking vaak raak, soms slaat het ook nergens op. Niet erg, die gekheid is de max!

Heeft je naam een Q of een Y?

NEE

**Ijzerdraad met haar op**
Jij bent uniek, gek en niet veel mensen kunnen je bij je echte naam noemen.

JA

# DIY gezichtsmasker

## BENODIGDHEDEN

- O 1 kleine pompoen, of 2 kopjes ingeblikte pompoen
- O 1 kopje yoghurt
- O 2 eetlepels honing
- O 1/4 eetlepel olijf-, jojoba- of kokosolie

## stap 1

Verwijder de schil en pulp van de pompoen. Leg het pompoenvlees in een middelgrote pan met een laagje water.

## stap 2

Kook de pompoen tot het zacht is. Pureer vervolgend de pompoen en voeg de overige ingrediënten toe.

## stap 3

Is alles goed gemengd? Smeer het nog warme (niet te heet!) mengsel op jouw gereinigde en vochtige gezicht.

## stap 4

Laat het 5-10 minuten intrekken. Veeg het schoon met een washandje.

## stap 5

Smeer vervolgens jouw gezicht in met een crème

**LET OP! JE GEBRUIKT MAAR EEN KLEIN DEEL VAN DE POMPOEN VOOR DIT MASKER. DE OVERGEBLEVEN POMPOEN KUN JE HEERLIJKE SOEP MAKEN.**

# Hoe zet je iemands hart in vuur en vlam?

*vind je ware liefde met deze 10 stappen*

## STAP 1: MAAK OOGCONTACT

Met jouw zwoele ogen kun je elke man aan de haak slaan. Tip: langer dan 8 seconden wordt gezien als eng.

## STAP 2: GLIMLACH LIEF

you're never fully dressed without a smile! Al die jaren een beugel dragen mogen toch niet voor niets zijn geweest?

## STAP 3: VERTEL EEN INTERESSANT WEETJE

Kom direct intelligent uit de hoek met een interessant weetje! Bijvoorbeeld: wist je dat otters onder water kunnen ruiken zonder te verdrinken? of Wist je dat vissen kunnen sterven als nijlpaarden te veel kaka doen?

## STAP 4: DOE ALSOF JE GEÏNTERESSEERD BENT

Een luisterend oor, wie vindt er dat nu niet fijn? Vind je het niet interessant? Doe alsof van wel. Dit kun je doen door lichtjes ja te knikken en te hummen. Tutorial via onderstaande QR-code.

## STAP 5: STREEL OVER ZIJN WANG

Aanrakingen in het gezicht worden gezien als aantrekkelijk. Maak hier gebruik van en streel voorzichtig over zijn wang. Niet te hard, lief blijven, Maud.

## STAP 6: MORS PER ONGELUK JE GLAS OVER HEM

Kan iedereen overkomen toch? Beetje onhandigheid? Bij jou is het niet onhandigheid, maar een verleidingstactiek! Gebruik als uitvlucht dat je wat stress hebt, werkt altijd.

## STAP 6: DEP HET VOCHT AF

Wees vriendelijk, probeer hem te helpen! En deppen, niet wrijven. Zo voorkom je verdere schade aan de kledij.

## STAP 7: MERK OP DAT HET NIET WEG GAAT

Oh nee, het gaat niet weg?! Ja duuuh, dat was het hele plan. De enige oplossing voor dit probleem, is te vinden bij de volgende stap.

## STAP 8: VRAAG OM ZIJN T-SHIRT UIT TE DOEN

Jazeker! Wat zit er verscholen onder die kledij? Tijd voor een body reveal! Is het een bierbuikje? Of eerder een sixpack? Wat verkies jij?

- ☐ bierbuik
- ☐ sixpack

## STAP 9: ZEG DAT HIJ EEN LEKKER LIJF HEEFT

Mooi of niet, complimenten worden altijd met dank onthaald! Geen een compliment over zijn lichaam. Is de buik niet zo complimentwaardig? Zeg dat hij mooie tepels heeft! Een mooie navel is ook een optie!

## STAP 10: VRAAG OF JE EENS AAN ZIJN BUIK MAG VOELEN

Deze zachte, liefdevolle streling kan het begin zijn van iets mooi. Wees uitdagend, ga wat meer naar beneden en zie hoe hij reageert.

# leer flirten in alle talen

## Spaans

Weet je waar mijn shirt van gemaakt is? Boyfriend materiaal.

Sabes de qué está hecha mi camisa? Material de novio.

## FRANS

Geloof jij in liefde op het eerste gezicht of zal ik nog een keertje langslopen?

Croyez-vous au coup de foudre ou vais-je juste passer?

## ITALIAANS

Ben jij niet moe? Je loopt al uren rondjes in mijn hoofd.

Non sei stanco? Sono ore che cammini nella mia testa.

## Deens

hey, ik zie je wel zitten maar er is hier geen stoel

hej, jeg kan se dig, men der er ingen stol her

# WHO IS DESTINED FOR YOU?

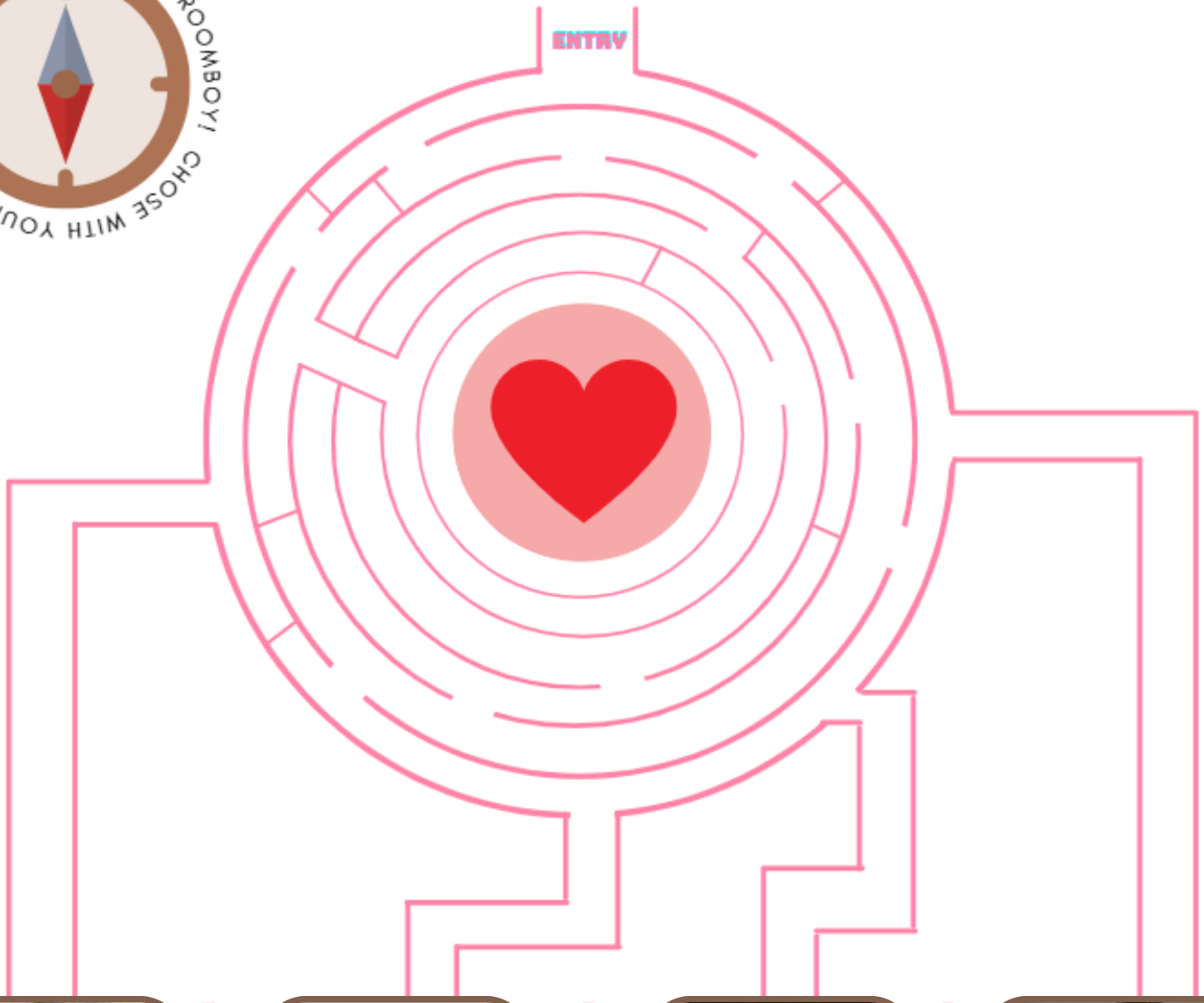


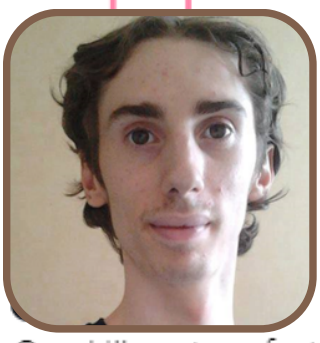

Omg! Jij past perfect bij deze hottie! Hij is soms wat verlegen, maar een echte grappenmaker. Net zoals jij!

You and Noah are meant to be! Hij versierd je met zijn gekke moves op tiktok, maar zijn zwoele blik is de schot in de roos!

Hij is knap, hij is sportief, hij is funny... What wants a gurl more? Hij brengt je met zijn moppen in een super mood!.

Alleen al met zijn brede glimlach heeft hij je al voor hem doen zwijm-en. Deze hottie kan gwn niet anders zijn dan je lover forever!

# GOSSIP TIME

## De Queen is dood

BEGRAFENIS VAN DE QUEEN, HAÏKE EN HEIKE ZIJN IN DIEPE RAUW. KOM MEE RAUWEN OP 16/09 IN DE ZANDBERG VAN 14U -17U

## De honden van Lady Gaga zijn ontvoerd

DE HONDEN VAN LADY GAGA ZIJN VERMIST, KOM ZE MEE HELPEN ZOEKEN VAN 18 TOT 23 SEPTEMBER
(VERDERE INFO VOLGT)

# Baby news!!!

ER IS EEN NIEUWE KARDASHIAN GEBOREN. WE VIEREN EEN DOOPFEESTJE VOOR CLOUD OP 30/09 IN DE ZANDBERG VAN 14U TOT 17U

# Heike is zwanger

MAAR WIE IS DE BABY DADDY? KOM HET TE WETEN OP 7/10 VAN 14U TOT 17U IN DE ZANDBERG

# Groot feest bij de Verhulstjes!

WE VIEREN MEE OP 14/10 IN HUN DIKKE MANSION AKA DE ZANDBERG VAN 14U TOT 17

# Heard en Depp gespot op straat

IS HET BERUCHTE KOPPEL TERUG SAMEN? KOM ZE MEE SPOTTEN OP STRAAT EN KOM HET ALS EERSTE TE WETEN OP 21/10 VAN 19U TOT 21U IN DE ZANDBERG

# Leiding naar Aruba?

DE SIMMERLEIDING IS GEZIEN TIJDENS DE BOARDING NAAR ARUBA, IS DIT DE BESTEMMING VOOR BUITENLANDSKAMP? GEEN ACTIVITEIT OP 28/10 EN 04/11

# Rumor time!!

RUMOR HAS IT DAT WE VANDAAG HARRY STYLES ZOUDEN KUNNEN SPOTTEN AAN HET STATION VAN BRUGGE DAAROM SPREKEN WE OM 14U AF AAN HET STATION VAN BRUGGE OP 11/11

# Haïke gevallen van fiets

DOOR HAÏKE HAAR HANDIGHEID LIGT ZE NU IN HET ZIEKENHUIS EN BEZOEKEN DE ANDERE LEIDING HAAR, GEEN ACTIVITEIT DUS. 'S AVONDS IS ER GELUKKIG WEL DIABALO, DUS WE ZIEN JULLIE DAAR OP 18/11

# New love alert!!

HET ALLERNIEUWSTE KOPPEL HEEFT ZICH EINDELIJK BEKEND GEMAAKT: KYLIE JENNER EN THIMOTÉE CHALAMET. WE PLUIZEN ALLE DETAILS UIT OP 25/11 VAN 14U TOT 17U IN DE ZANDBERG

# Slechtweervandaag van dak gevallen

HET PAARD VAN SINTERKLAAS, SLECHTWEERVANDAAG, IS NIET GOED TEN VAL GEKOMEN. KOM DE SINT HELPEN VAN 19U TOT 21U IN DE ZANDBERG OP 2/12

# Zendaya en Tom Holland uit elkaar

IEDEREENS FAVO KOPPEL HEBBEN DE SPIDERMAN-VLOEK TOCH NIET OVERLEEFD, KOM MEE WENEN IN DE ZANDBERG OP 9/12 VAN 19U TOT 21U

# Favorite holiday at the White House

ZOALS JULLIE MISSCHIEN WETEN IS THE WHITE HOUSE THE PLACE TO BE OM KERST TE VIEREN, DUS DOEN WIJ DIT OOK IN ONS EIGEN WHITE HOUSE AKA DE ZANDBERG OP 16/12 VAN 18U30 TOT 21U

# Ski season alert!!

DOORDAT HET SKISEIZOEN WEER OFFICIEEL GEOPEND IS, ZAL DE LEIDING DE KOMENDE WEKEN VERTOEVEN IN DE BERGEN VAN TIROL MET DE KONINKLIJKE FAMILIE, GEEN ACTIVITEIT OP 23/12, 30/12 EN 06/01

# Selena Gomez zwanger, Justin Bieber vader?!

ZWANGERE SELENA EN JUSTIN ZIJN GESPOT TOEN ZE HET ZIEKENHUIS VERLIETEN, ZOU JUSTIN DE BABY DADDY ZIJN? KOM HIER ALLES OVER TE WETEN OP 13/01 IN DE ZANDBERG VAN 19U TOT 21U

# Kendall Jenner: beter model of kok?

LEER VANDAAG MET ONS KOMKOMMERSSNIJDEN NET ALS KENDALL IN HET TRAPVELD VAN 14U TOT 17U OP 20/01

# HOROSCOOP

*Alles wat je moet weten, staat in de sterren geschreven...*

## KREEFT

22 JUNI T.E.M. 23 JULI

*Onthoud dat nieuwe wendingen in het leven niet alleen uitdagingen zijn, maar ook kansen. Door het onderste uit de kan te halen, maak jij mee het mooie weer in deze nieuwe fasen in je leven. Veranderingen omarmen was nooit je sterkste kant, maar deze keer ga je er volledig voor, en dat zal beloond worden!*

## STIER

21 APRIL T.E.M. 21 MEI

*"Afscheid nemen bestaat niet", zingt Marco, en het wordt tijd dat je daarnaar leeft. Koester mooie herinneringen en verlies vrienden en kennissen niet uit het oog omdat de omstandigheden om af te spreken niet altijd even makkelijk zijn. Uit het oog hoeft niet uit het hart te zijn als jij actie durft ondernemen en efficiënt met Doodles leert werken.*

## RAM

21 MAART T.E.M. 20 APRIL

*Probeer de tijd die plots is vrijgekomen, niet te verkwanselen. Zorg voor realistische doelen, maar wees niet bang om te dromen van de verre toekomst wanneer je die dode momenten probeert in te vullen. Je verdient het echter ook een paar uurtjes te lummelen in de zetel, dus zoek een goede balans en je zult enorm kunnen genieten van je vrijheid.*

# LEEUW

24 JULI T.E.M. 23 AUGUSTUS

*Nu je professioneel of in je vrije tijd nieuwe rollen opneemt, heb je de kans om jezelf heruit te vinden. Maak gebruik van zowel bedenkingen als bekrachtigingen uit het verleden om je scherpste kantjes ervan af te vijlen en van start te gaan als je best mogelijke versie. Alleen zo zal je de doelen bereiken die je, ambitieus als je bent, voor jezelf hebt gesteld.*

# WEEGSCHAAL

24 SEPTEMBER T.E.M. 23 OKTOBER

*Hou verschillende opties open, dat is goed voor je toekomstplannen. Je staat vandaag sterk in het alledaagse leven. De mensen die jou iets beloven, kun je geloven. De laatste tijd voel je je een beetje overspannen. Het is belangrijk dat je innerlijk in balans bent dus neem ook je tijd om tot rust te komen.*

# BOOGSCHUTTER

23 NOVEMBER T.E.M. 22 DECEMBER

*Plan geen grote uitgaven. Er kunnen dingen op je weg komen die een uitdaging vormen, en daar hou je wel van. Denk eens aan je vroegere interesses en hou je misschien weer eens bezig met muziek, kunst of literatuur. Het is vandaag een gunstige dag om nieuwe contacten te leggen. Het is nu de hoogste tijd meer open te gaan staan voor je vriend(in).*

# WATERMAN

21 JANUARI T.E.M. 18 FEBRUARI

*Je kunt een zekere mate van onrust voelen, wat tot onvoorzichtigheid kan leiden. Laat je niet verleiden door je onrustige gevoelens en denk aan het behoud van je gezondheid. Stel geen te hoge eisen aan jezelf en aan je omgeving. Je hebt zeker geleerd dat je met innerlijk evenwicht beter kunt leven! Je weet dat je je onnodig zorgen maakt. Leg de lat ook niet de hoog voor jezelf, je bent namelijk goed bezig.*

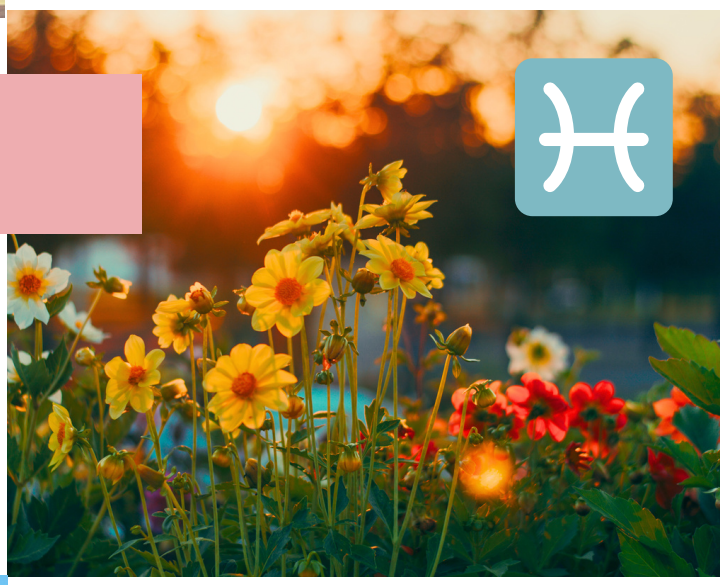

# VISSEN

19 FEBRUARI T.E.M. 20 MAART

*Je voelt je sneller overbelast dan anders, je bent slecht geconcentreerd en je kunt daardoor details over het hoofd zien. De bron voor langdurig succes zit hem in de kleine dingen. Overwin je twijfels en vraag om advies, als je bij beslissingen onzeker bent. Wees impulsief, maar loop niet te hard van stapel. De bron voor langdurig succes zit hem in de kleine dingen.*

# STEENBOK

23 DECEMBER T.E.M. 20 JANUARI

*Je bent trouw aan je eigen ideeën en kunt deze klaar en duidelijk verwoorden. Je uitstekende organisatorische kwaliteiten zullen je helpen alles goed voor elkaar te krijgen. Steenbokken zijn waardevolle personen en worden echt gewaardeerd. Je wordt zelfs door anderen bewonderd. Vergeet de kleine dingen in het leven niet te waarderen. :)*

# SCHORPIOEN

24 OKTOBER T.E.M. 22 NOVEMBER

*Je begrijpt dat je samen met anderen je diepste behoeftes kunt bevredigen. Grijp vandaag de kans om je meer te richten op je innerlijke balans. Je moet nu bedenken wat er gedaan moet worden en daar meteen aan beginnen. Het is een goede tijd om oude ballast overboord te gooien en nieuwe aan boord te nemen. Zorg de komende tijd voor voldoende slaap en een regelmatige dagindeling.*

# TWEELINGEN

22 MEI T.E.M. 21 JUNI

*Tweelingen hebben een natuurlijke, aangeboren overtuigingskracht. Ze beschikken over zeer veel energie. Ze hebben een veelzijdige interesse en weten waarschijnlijk van alles een beetje. Het leven van een tweeling is allesbehalve saai, ze hebben een grote behoefte aan afwisseling. Sta vandaag eens even stil bij het leven en neem een moment om te genieten.*

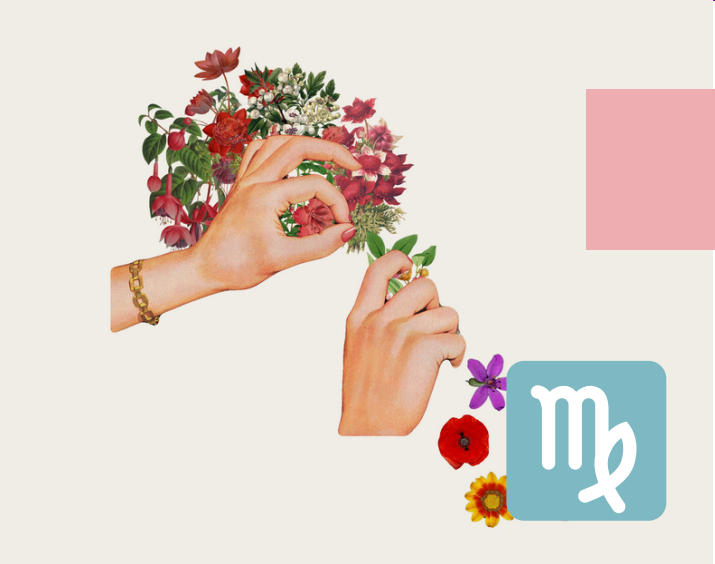

# MAAGD

24 AUGUSTUS T.E.M. 23 SEPTEMBER

*Alle dingen in het leven hebben een betekenis, daarom is het nu zinvoller om je door je gevoel te laten leiden dan door je verstand. Op een mooie dinsdagochtend kan je zomaar eens het beste jobvoorstel van je leven krijgen of kan je worden opgebeld door de enige echte Radio 2 waardoor je hele leven verandert. Blijf vooral jezelf, want de spontane persoon die je bent zal gemist worden*

# KSA ASSEBROEK

# MEISJES

KSA ASSEBROEK
DEISIES